



Tipo de Documento: Padrão Técnico
Área de Aplicação: Distribuição
Título do Documento: Caixa de Medição Tipo K

1- ÂMBITO DE APLICAÇÃO:

Esta padronização se aplica a entradas de consumidores polifásicos com o padrão de entrada com medição voltada para o terreno, atendidos em tensão secundária de distribuição, das concessionárias de energia CPFL Paulista, CPFL Piratininga, CPFL Santa Cruz, CPFL Jaguarí, CPFL Mococa, CPFL Leste Paulista e CPFL Sul Paulista.

2 - DESENHO DO MATERIAL:

Caixa Tipo K

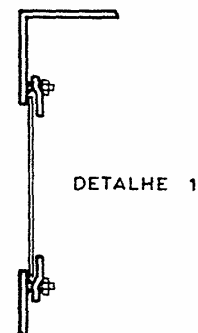
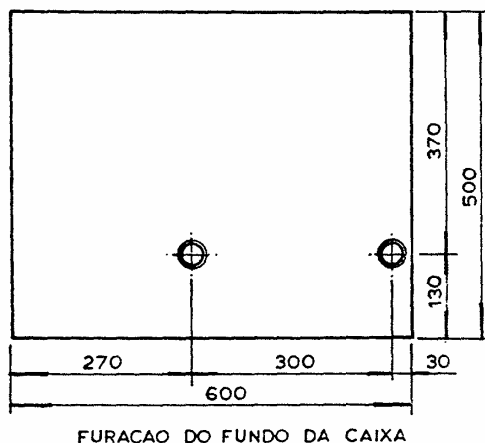
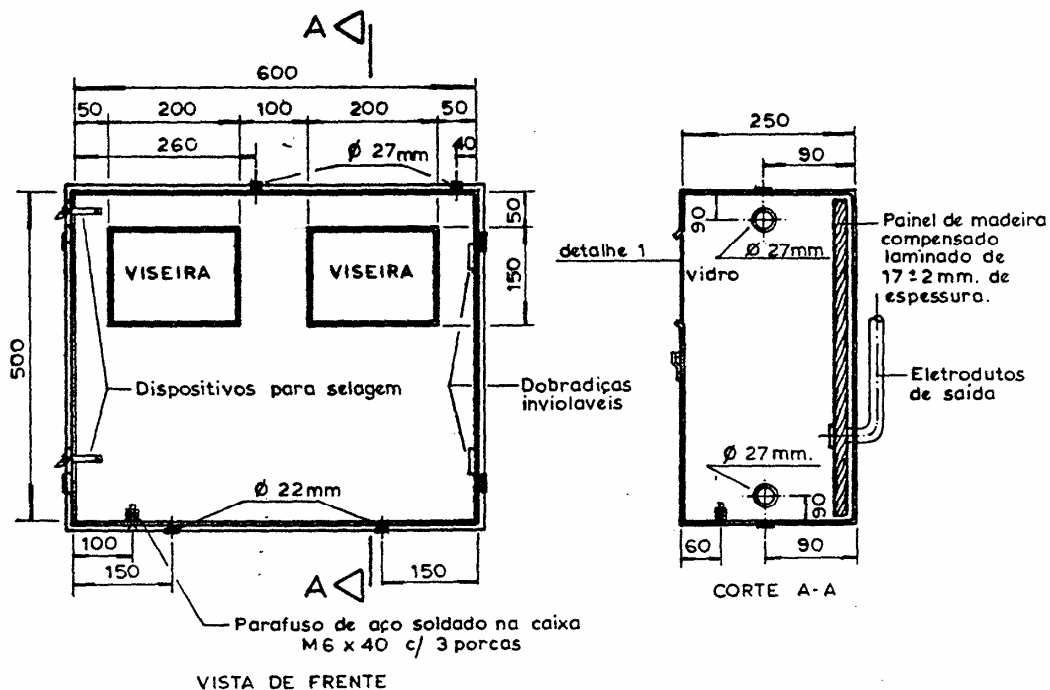



Tipo de Documento:	Padrão Técnico
Área de Aplicação:	Distribuição
Título do Documento:	Caixa de Medição Tipo K

3 - CARACTERÍSTICAS GERAIS:

Conforme desenho acima e Especificação Técnica CPFL número GED 2704 - Caixas de Medição e Proteção Metálicas.

4 – MATERIAL:

4.1 - Caixa: Chapa de aço nº 16 MSG (1,52 mm), resina poliéster reforçada com fibra de vidro com 3 mm (mínimo) de espessura, alumínio ou aço inoxidável.

4.2 - Visor: Vidro com espessura mínima de 3 mm ou policarbonato com espessura mínima de 1,6 mm.

4.3 - Juntas: Borracha vulcanizada (60º) na cor cinza ou preta.

4.4 - Suportes de fixação: Madeira de compensado laminado com espessura de 17 ± 2 mm, com tratamento anti-cupim.

5 – ACABAMENTO:

5.1 - Caixa em chapa de aço: Zincado a quente ou pintado na cor cinza claro.

5.2 - Caixa em resina poliéster: Pintado na cor cinza claro.

6 – IDENTIFICAÇÃO:

Deve ser gravado em relevo, ou de forma legível e indelével, na tampa, o nome ou marca do fabricante, mês e ano de fabricação.

7 - REGISTRO DE REVISÃO:

Este documento foi revisado com a colaboração dos seguintes profissionais das empresas da CPFL Energia:

Empresa	Colaborador
CPFL Paulista	Marcelo de Moraes
CPFL Piratininga	Antonio Carlos de Almeida Cannabrava
CPFL Santa Cruz	Marcelo Henrique de Biazzi
CPFL Leste Paulista CPFL Sul Paulista CPFL Mococa CPFL Jaguarí	Amaury Haga



Tipo de Documento:	Padrão Técnico
Área de Aplicação:	Distribuição
Título do Documento:	Caixa de Medição Tipo K

Alterações efetuadas:

Versão anterior	Data da versão anterior	Alterações em relação à versão anterior
1.0	02/07/2003	Unificação deste padrão técnico para a CPFL Paulista, CPFL Piratininga, CPFL Santa Cruz e CPFL Jaguariúna (CPFL Mococa, CPFL Jaguarí, CPFL Leste Paulista e CPFL Sul Paulista).
1.1	30/03/2009	Acertos nos desenhos e logomarca.